Art.-Nr.: 195160-2500/5A

Datenblatt

K'ELECTRIC GMBH | Carl-Benz-Str. 7 | D-95448 Bayreuth
Tel.: +49 921 151 26 78-0 | Fax: +49 921 151 26 78-20
office@k-electric-gmbh.de | www.k-electric-gmbh.de

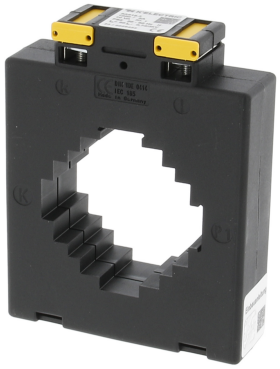

Stromwandler 9A615.3 2500/5A; 10VA; Kl. 1

Klasse 1

- Erhältlich in verschiedenen Bauformen und Primärströmen
- Vielseitig montierbar: auf der Montageplatte / mit Primärschienenschrauben / auf der Hutschiene (Zubehör)
- Bruchfestes Kunststoffgehäuse aus Polyamid
- Vernickelte Sekundärklemmen
- Integrierte Sekundärklemmenabdeckung

Gewicht: 0,550 / Stk, VPE: 1

Geprüft nach

EN 60044, DIN VDE 0414, VDE 1000 DIN 42600 VBG 4, VDE 0106 Teil 100

Elektrische Daten nach IEC

Thermischer Nenndauerstrom I_D	1,2 x I_n
Nennfrequenz	50 - 60 Hz
Isolationsklasse	E
thermischer Bemessungs-Kurzzeitstro I_{th}	60 x I_N
Bemessungs-Stoßstrom I_{dyn}	2,5 x I_{th}, mindestens jedoch 100 kA bei allen Aufsteck-Stromwandlern
höchste Betriebsspannung U_m	720 V
Bemessungs-Isolationspegel (Prüfspannung)	4 kV / 1 min
Leerlaufspannung kombinierter Stoß (1,2/50µs)	FS5 bzw. FS10
Überstrom-Begrenzungsfaktor	1500V / 1500V

Mechanische Daten

Rundleiter	53mm
Primärschiene	60x 10mm;2x50x10mm
	2 x 40x 10 mm; 3x30x10mm
Gewicht	400g - 550g

Änderungen, die der Weiterentwicklung und dem technischen Fortschritt dienen, sind vorbehalten.
Für Irrtümer und Druckfehler übernehmen wir keine Haftung!

Art.-Nr.: 195160-2500/5A

Datenblatt

K'ELECTRIC GMBH | Carl-Benz-Str. 7 | D-95448 Bayreuth
Tel.: +49 921 151 26 78-0 | Fax: +49 921 151 26 78-20
office@k-electric-gmbh.de | www.k-electric-gmbh.de

Abmessungen

9A615.3
195160-.../5A

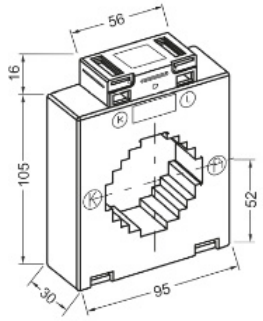

Rundleitermaß	Primärschinenmaße
53 mm	63 x 15 mm 2 x 50 x 10 mm 40 x 40 mm

Änderungen, die der Weiterentwicklung und dem technischen Fortschritt dienen, sind vorbehalten.
Für Irrtümer und Druckfehler übernehmen wir keine Haftung!