Art.-Nr.: 102008-2

Datenblatt

K'ELECTRIC GMBH | Carl-Benz-Str. 7 | D-95448 Bayreuth
Tel.: +49 921 151 26 78-0 | Fax: +49 921 151 26 78-20
office@k-electric-gmbh.de | www.k-electric-gmbh.de

Wiedereinschaltsperre Kunststoffschloss blau

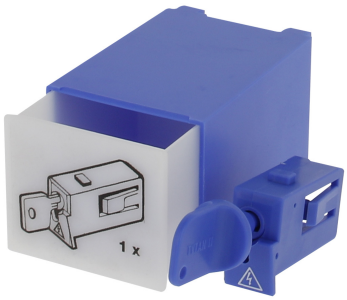

Die Wiedereinschaltsperre kann in unser TYTAN II D0 Schaltgerät eingesetzt werden und als Schloss verwendet werden.
Die Sperre ist mit einem Kunststoffschlüssel ausgestattet und verhindert so zuverlässig unbefugtes Schalten.

Gewicht: 0,570 / Stk, VPE: 1

Änderungen, die der Weiterentwicklung und dem technischen Fortschritt dienen, sind vorbehalten.
Für Irrtümer und Druckfehler übernehmen wir keine Haftung!